



FESTA PATRONALE

27 - 28 Maggio 2023



PARROCCHIA
SAN GIUSEPPE LAVORATORE
Pontenuovo

EVENTI

MAGGIO 2023

SABATO 6

ORE 15.00

Visita guidata canonica di Bernate
Per chi volesse, partenza alle 14:20
dalla piazza di Pontenuovo con mezzi propri

DOMENICA 7

ORE 15.30-17.00

Visita della chiesa di Pontenuovo

MARTEDI 9

ORE 21.00

Conferenza su S.Giuseppe
"Giuseppe Maestro di umanità"

SABATO 13 - DOMENICA 14

FIACCOLINA

Fiaccola votiva
Partenza - Sacro Monte di Varallo
Arrivo - Pontenuovo

SABATO 20

Serata e notte Scout,
giochi e divertimento per
bambini e adulti

DOMENICA 21

ORE 15.00

Baskin
in palestra a Pontenuovo
con associazione "La Quercia"

ORE 19.00

Cena con paella
su prenotazione

DOMENICA 21 SERA

ORE 21.00

Concerto con Marilena Anzini e Civiè
"Gurfa: l'acqua che si può raccogliere in una mano"
Brani originali per chitarra, voce e coro.

VENERDI 26

ORE 21.00

Commedia dialettale
dal titolo "Mistero a villa Gaia"

PROGRAMMA RELIGIOSO

MAGGIO 2023

CALENDARIO S. MESSE

Lunedì 1 ore 21.00 S.Messa solenne S.Giuseppe Lavoratore

Mercoledì 3 - 10 - 17 - 24 S.Messa ore.06.30

Domenica 21 ore 11.00 S.Messa con Benedizione di auto e moto

Domenica 28 ore 11.00 S.Messa

ROSARI

Giovedì 4 - 11 - 18 - 25 Rosario in parrocchia alle ore 15.00

Lunedì 8 - 15 - 22 Rosario nei quartieri alle ore 20.45

VESPRI

Domenica 28 ore 17.00 presso la chiesa parrocchiale

MERENDA CON S.GIUSEPPE

Venerdì 5 - 12 - 19 - 26 ore 16.30 in Oratorio

PELLEGRINAGGIO

Lunedì 29 ore 20.45 pellegrinaggio al santuario della Madonna dell'Acqua Nera

FESTA PATRONALE

27 MAGGIO 2023

SERATA LIVE

SABATO 27, ORE 21.00

ORATORIO PONTENUOVO

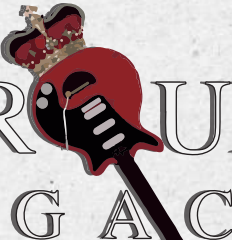
MER  URY[®]
L E G A C Y

CUCINA APERTA DALLE 19.00

Con salamelle, patatine e würstel

BIRRA ALLA SPINA



FESTA PATRONALE

28 MAGGIO 2023

DOMENICA 28

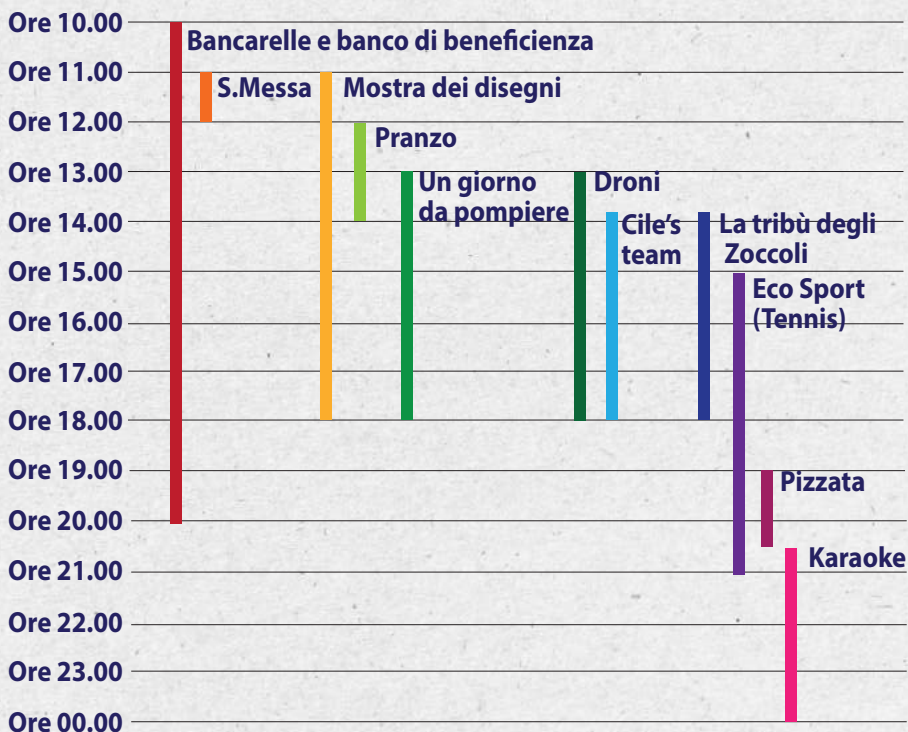

FESTA PATRONALE

NEL DETTAGLIO

SABATO 27 SERA

SERATA LIVE

Dalle ore 21.00, esibizione del gruppo "Mercury Legacy" tributo ai Queen.
Bar aperto con birra alla spina.

CUCINA APERTA

Inizio della serata **dalle ore 19.00** con l'apertura della cucina con griglia e patatine.

DOMENICA 28 MATTINA

BANCARELLE E BANCO DI BENEFICENZA

Esposizione delle bancarelle e banco di beneficenza (pesca) dalle **ore 10.00** nella piazza del paese.

SANTA MESSA

Celebrazione della Santa Messa alle **ore 11.00**, animata dalla Corale di Pontenuovo.

MOSTRA DEI DISEGNI

Mostra dei disegni **dalle ore 11.00 alle ore 18.00**, messa a disposizione dalla Scuola Elementare di Pontenuovo.

PRANZO

Pranzo su prenotazione **dalle ore 12.00 alle ore 13.30**

DOMENICA 28 POMERIGGIO

CITTÀ DEI POMPIERI

Esposizione dei mezzi utilizzati dai pompieri di magenta **dalle ore 13.00 alle ore 18.00**, con giochi organizzati e gonfiabili a disposizione per i bambini.

DRONI

Dimostrazione e spiegazione su come pilotare un drone con **dalle ore 13.00 alle ore 18.00**, con esperienza di volo.

CILE'S TEAM

Attività organizzate **dalle ore 14.00 alle ore 18.00**, con percorsi ludici a 6 zampe per bambini e adulti.

LA TRIBÙ DEGLI ZOCCOLI

Attività organizzate **dalle ore 14.00 alle ore 18.00**, con asinelli per adulti e bambini.

DOMENICA 28 SERA

PIZZATA

Cena organizzata **dalle ore 19.00 alle ore 20.30**, con pizza d'asporto preparata da "pomodoro e basilico".

KARAOKE

Serata organizzata **dalle ore 20.30 alle ore 00.00**, con karaoke per adulti e bambini.

ESTRAZIONE PREMI LOTTERIA

In serata, estrazione dei premi.

IN COLLABORAZIONE CON..

LOVE & GELATO

Coni e coppette di ottimo gelato acquistabili dalla gelateria Love & Gelato **dalle ore 13.00 alle ore 19.00**.

LA QUERCIA E CONTESTO

Supporto al servizio Bar e ai tavoli

TORNEI DI PALLAVOLO

QUANDO?

MAGGIO

lun	Mar	Mer	Gio	Ven	Sab	Dom
1	2	3	4	5	6	7
8	9	10	11	12	13	14
15	16	17	18	19	20	21
22	23	24	25	26	27	28
29	30	31				

DOVE?

Nella nostra **palestra di Pontenuovo**, con campo da pallavolo regolamentare

ORARI

Inizio partite: **20.15**

Fine partite: **23.30**

FINALE

Sabato **27 maggio** dalle ore **14.00** alle ore **17.00**

MODALITÀ & TEMPISTICHE

Le partite saranno suddivise in **3 set da 15 punti**, ogni partita durerà massimo **1H**.
Il torneo si compone in **3 gironi**, passeranno alle final eight le migliori due squadre di ognuno più le due migliori terze

COME ISCRIVERSI

Iscrizioni aperte fino al 28 aprile con il link qui a destra.
le squadre che possono iscriversi sono **MAX 12**
I giocatori per squadra devono essere **MIN 6** e **MAX 10**
la quota richiesta è di **5€** a persona (giocatore)
da pagare al momento della prima partita

ISCRIZIONI



Europa Car Service



Assistenza Vendita Ricambi
Magenta - Corso Europa, 122
Tel. 0297290289
Fax 0297283032
garaudi@tiscali.it



TIMBRI - TARGHE - CARTELLI - STRISCIONI
VETRINE - SCRITTE ADESIVE - STAMPA DIGITALE
ESPOSITORI - DECORAZIONE AUTO, MOTO, BICI
STAMPA PERSONALIZZATA SU ABBIGLIAMENTO
TARGHE PREMIAZIONI E TROFEI - GADGET PERSONALIZZATI

Via R. Pilo, 55 - Magenta (MI) - Tel. 0289654011
www.fornarolisrl.net - info@fornarolisrl.net

L'EDICOLA DEL BORGO



edicola
cartoleria
gadgets
ricariche telefoniche
fax e fotocopie

Via G. De Medici
Pontenuovo
Tel e fax 02 49756084

mestieri.valentina@gmail.com

Elite
Acconciatura
Estetica

Di Claudia & Elena Oldani

Via G.De Medici, 40
PONTENUOVO di Magenta (Milano)
Tel. 3665450808 - SI RICEVE SU APPUNTAMENTO



www.mecapantincendio.it

ANTINCENDIO
mecap S.R.L.

e-mail: info@mecapantincendio.it
20013 PONTENUOVO DI MAGENTA (MI)
TEL. 02 97950538 FAX. 02 97299912



Via Don Primo Mazzolari, 5, 20013 Magenta MI - 02 97298119



FOTO VIDEO OTTICA TICINO

di Bordin Luigino

Via Calderari, 16 - Boffalora Sopra Ticino

Tel: 02 9754240 - fotocinobordin@gmail.com



NUOVA APERTURA A MAGENTA

Vendita bike ed e-bike, officina specializzata
vendita abbigliamento, accessori e ricambi

MAGENTA, CORSO EUROPA 82



Newbridge IT



consulenza e
soluzioni informatiche

www.newbridgeit.net

Via V. bottego 3/a 20013 Magenta

+393394217744 m.cerioti@newbridgeit.net

La FEKICE

L'arte della decorazione
dal 1984



Decorazione su porcellana, Articoli da regalo e
Bomboniere personalizzate

Via 4 giugno, 7 - 20013 Magenta (MI) - Tel/Fax 029793122
email: lafekice.magenta@gmail.com
P.IVA 05090870154



Ad allietare i palati c'è **love&gelato**,
Gelateria artigianale e punto di riferimento per il gelato di alta qualità.
Da quest'anno presente nella Guida Gelaterie del Gambero Rosso.

DOMENICA 28 MAGGIO

La giornata sarà accompagnata dalla possibilità di acquistare coni e coppette,
direttamente dalla gelateria Love & Gelato che sarà presente sul posto **dalle ore 13.00 alle ore 19.00**.

FRATELLI PEDRINELLI

COSTRUZIONI EDILI CIVILI E INDUSTRIALI

Via Rossini, 16 - Boffalora Ticino
telefono e fax 0297950574 - 9792124





**il GIARDINO
del NANO**

AZIENDA AGRICOLA - VALLE D'AOSTA

Un'azienda agricola che lavora seguendo i principi dell'apicoltura nomade,
la viticoltura eroica e l'agricoltura sostenibile.

Dove Siamo: Fraz. Luin 5, 11020 Brissogne AO
Chiamaci qui: 320 059 2662 (Chiara) , 340 7478696 (Herve)
Oppure scrivici a: info@ilgiardinodelnano.it
www.ilgiardinodelnano.it



Alessandro Re

Consulenza finanziaria e previdenziale

Gestione del risparmio e Pianificazione successoria.

Particolare attenzione per chi ha desiderio di prevedere un futuro lascito alla nostra Parrocchia!

Telefono: +39 3478296685



BIRRERIA PIZZERIA 629

Via De Medici Giacomo 80
20013 Magenta (MI)
Tel: 02 97298661



BAR COLOMBO

BIRRE ALLA SPINA DELLE MIGLIORI MARCHE
TAVOLA CALDA E FREDDA
MAXI SCHIRMO VIA SATELLITE

Via Foscolo, 2 - Pontenuovo di Magenta
Tel. 0297297151

Pompe funebri **GOMARASCHI**

**Casafuneraria
GRATUITA**

tel. 02.97298475
Via S. Giovanni 47 - ROBECCO s.N.



ECO SPORT

VIENI A TROVARCI!

3470040844

**IL CENTRO DISPONE DI 3 CAMPI DA TENNIS
IN TERRA ROSSA E 2 NUOVISSIMI CAMPI DA
PADEL OUTDOOR**

*Corsi di tennis per bambini e adulti
Lezioni private e collettive di tennis e padel
Camp estivo per bambini*

viaOrti 1, Pontenuovo Magenta





FILM9

PACKAGING MACHINES

Via Brodolini 10/12 - 20013 Magenta - MILANO (ITALY)
Telefono: +39 02 97297201 - Fax: +39 02 9792046 - e-mail: info@filmasrl.it

Viale Industria -
20010 Boffalora S.Ticino (MI)
Tel 02/97255740
Fax 02/9754090
P.IVA 10460050155
Email info@zincaturafratellicozzi.it



F.lli COZZI snc

di Cozzi Adriano & C.



ZINCATURA
STATICA

ZINCATURA
ROTOBARILE

NICHELATURA
ROTOBARILE

ZINCATURA



Il Glicine

PIZZERIA - FRIGGITORIA da asporto

Consegne a domicilio
Robecchetto con Induno (MI)
via Umberto I, IOI/A
Tel. 0331876336



Feida Pasticceria

Via Cattaneo, 35 - Magenta



**IMPIANTI ELETTRICI CIVILI E INDUSTRIALI
IMPIANTI ANTINTRUSIONE E VIDEOSORVEGLIANZA
FOTOVOLTAICO, IMPIANTI SPECIALI E AUTOMAZIONI**

Sede legale: VIA BIGLI 21, 20121 MILANO
Sede operativa: VIA SAN GIOVANNI BOSCO 43,
21017 SAMARATE (VA)
P.IVA 10990790965
Mail: info@elettroservice2012.com



**Via Ugo Foscolo 29/31 20013
Pontenuovo Magenta
Tel 0297003086**

CILE'S TEAM



Centro cinofilo
All.Golden Retriever Maneggio
Via Volta 26 Boffalora S/T MI 329 8533904
Instagram angelsfriends_goldenretriever



Giusy Coiffeur
Maestro Stilista
Cura e benessere per i tuoi capelli

Pontenuovo di Magenta
Via G. De Medici, 8
tel. 02 97297346 - 392 9268656 Si riceve su appuntamento



Via Bottego, 5 - Pontenuovo Magenta
Tel. 02 97291861 - 3371067111
estetikamary@virgilio.it



SPAZIO BELLEZZA

di Baroli Maria Beatrice
Via Bottego, 3 - Fraz. Pontenuovo
20013 Magenta (MI) Tel. 371 4698796

Casa del Formaggio

Via Ugo Foscolo, 18
Pontenuovo
Tel. 338 6519782
338 6425152



PANE
CAFFÈ



MAGENTA

PICCOLA
CUCINA

Via 1 Maggio, 75 - Magenta - Tel. 02 9792282

RIVENDITE

Magenta - S. Stefano Ticino - Pontenuovo



Tel. 02 97 29 76 74



Via A. De Gasperi 30, 20013 Magenta MI
tel: 0239541911 – 3317612207
mail: info@formariabilitazione.it



La post-eria italiana

Via E.Trezzi 1, 20010 - Boffalora S/T (MI)
Tel. 02 97255790
laposteriaitaliana@gmail.com



TIME CAFE'
BAR TABACCHI

Via Ugo Foscolo, 11
Pontenovo

**PIROVANO
DESIGN**

via De Medici, 200 - Magenta

Tel 02 89 65 49 10
www.pirovanodesign.com



DI PANE CERAMICHE



**DI PANE
CERAMICHE**

Viale Industria Boffalora Ticino - Tel. 029756322 - www.dipaneceramiche.it



Velluto e Plissé

Via Solferino 1B Novara
Cell. 348 3680768
IG: VELLUTO_E_PLISSE



Via Novara, 82, 20010 Bareggio MI
tel. +39 02 90361215 fax +39 02 90361530



Via località Airoidi, 2 - Pontevecchio (MI)
351 5243669 www.tribudeglizoccoli.it



MOLTO PIU DI UNA PALESTRA

VIA GUIDO ROSSA 1 - MAGENTA
TEL. 3519234938
IG E FB: TIME2FITMAGENTA



**Quando una passione
diventa un lavoro...**

#pomodoroebasilico **Pizzeria d'asporto,**
prodotti 100%italiani, **pizze al metro**
farine speciali... #qualità #homemade

Via Bottego 3 - 20013 Magenta
Telefono 02 9728 0101

UN PO' DI STORIA

DI PONTENUOVO

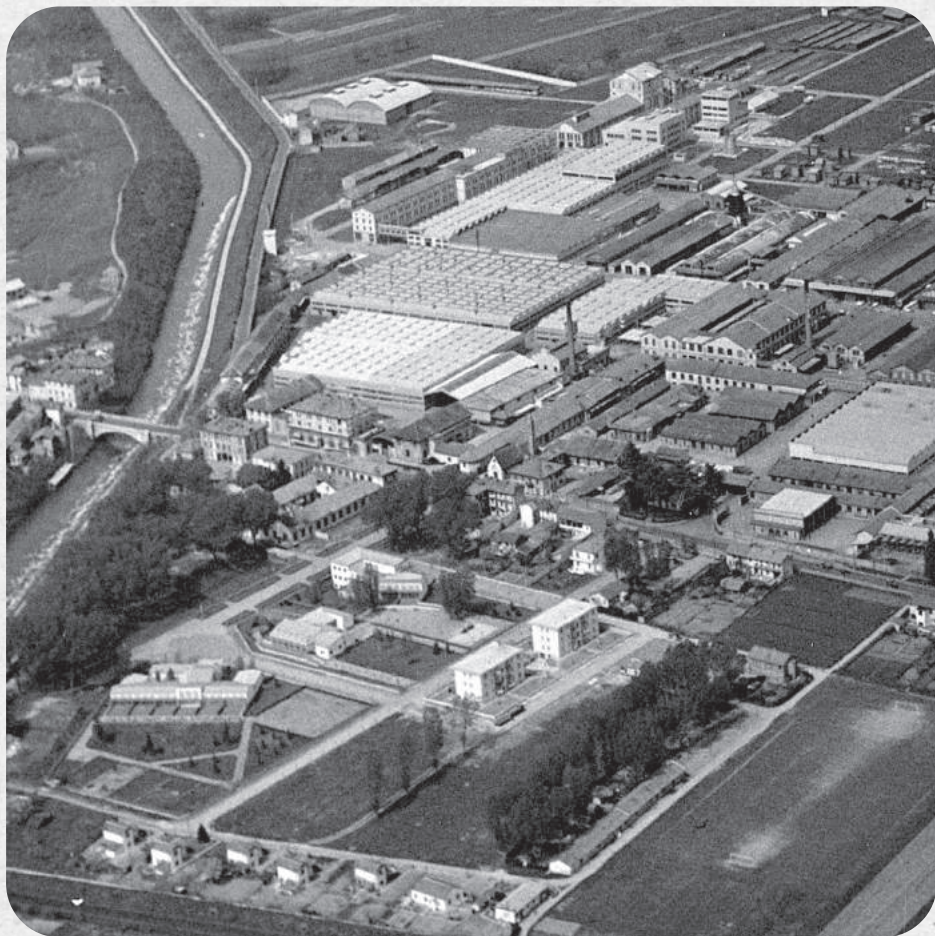

Pontenuovo, villaggio S.A.F.F.A.- Maggio 1962..

INFORMAZIONI ULTERIORI

Per eventuali informazioni aggiuntive sulla prenotazione dei pranzi e per le attività organizzate, è possibile contattare il numero di telefono indicato qui sotto. Oppure scrivere alla mail: festapatronale.pontenuovo@gmail.com

Contattare il numero: 320 4020467

SMS o Whatsapp



PARROCCHIA SAN GIUSEPPE LAVORATORE



Si ringraziano tutti coloro che hanno fornito contributi economici ed organizzativi per la buona riuscita della festa festa.