

PIANTA PIANO SOTTOIETTO - 1:100 - STATO DI FATTO  
 --- LIMITE CON ALTEZZA UT 1.30

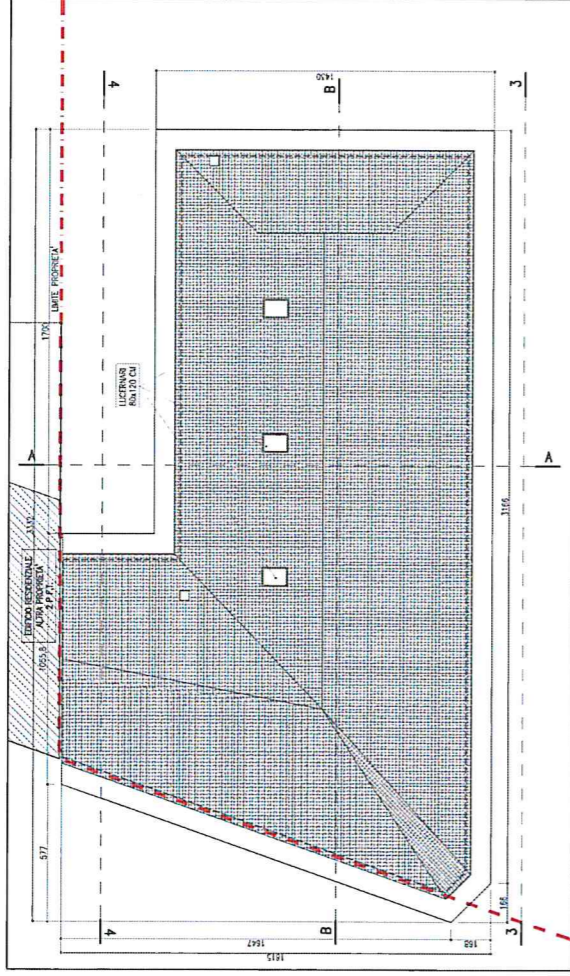

PIANTA PIANO COPERTURA - 1:100 - STATO DI FATTO

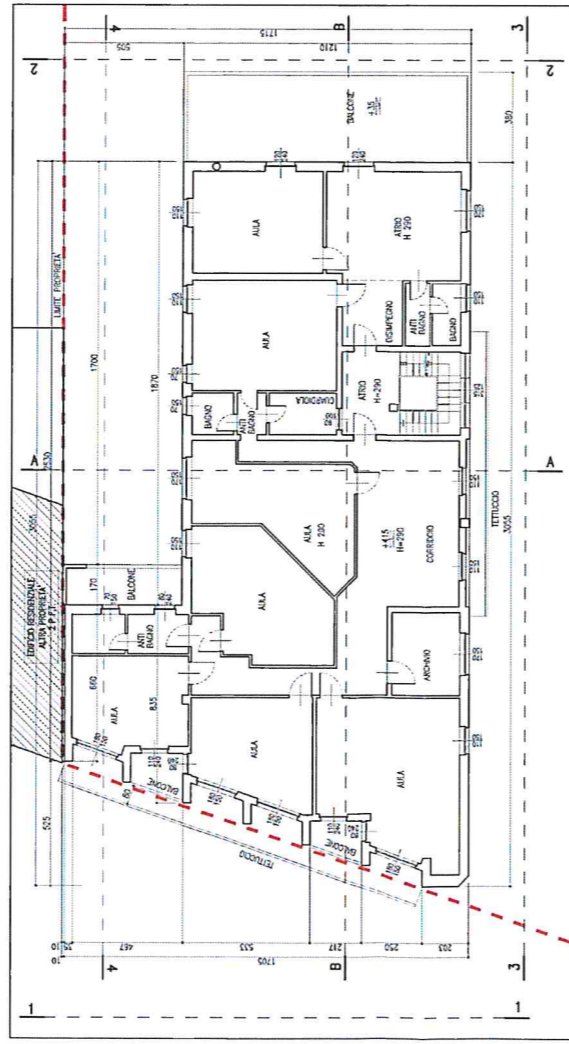

PIANTA PIANO PRIMO - 1:100 - STATO DI FATTO

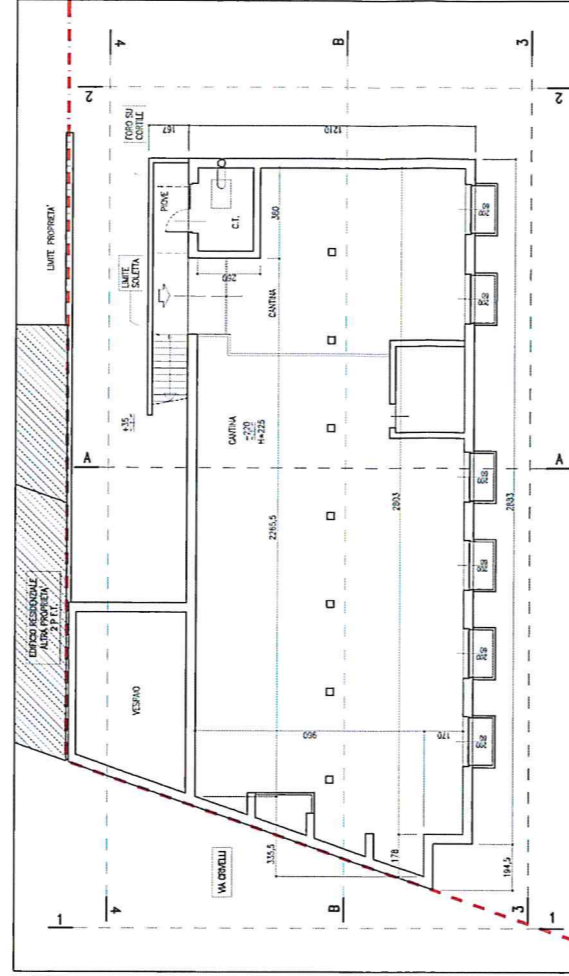

PIANTA PIANO INTERRATO - 1:100 - STATO DI FATTO

ATTENZIONE: LE PARTI IN BIANCO SONO FORMATE DA UN SOLO ELEMENTO IN QUANTO NON E' STATO CALCOLO DI RILEVAMENTO DIFFERENZIALE PERCHE' HA UN SOLO PIANO DI RIFERIMENTO E NON PERTANTO UN MOVIMENTO ORTOGONALE

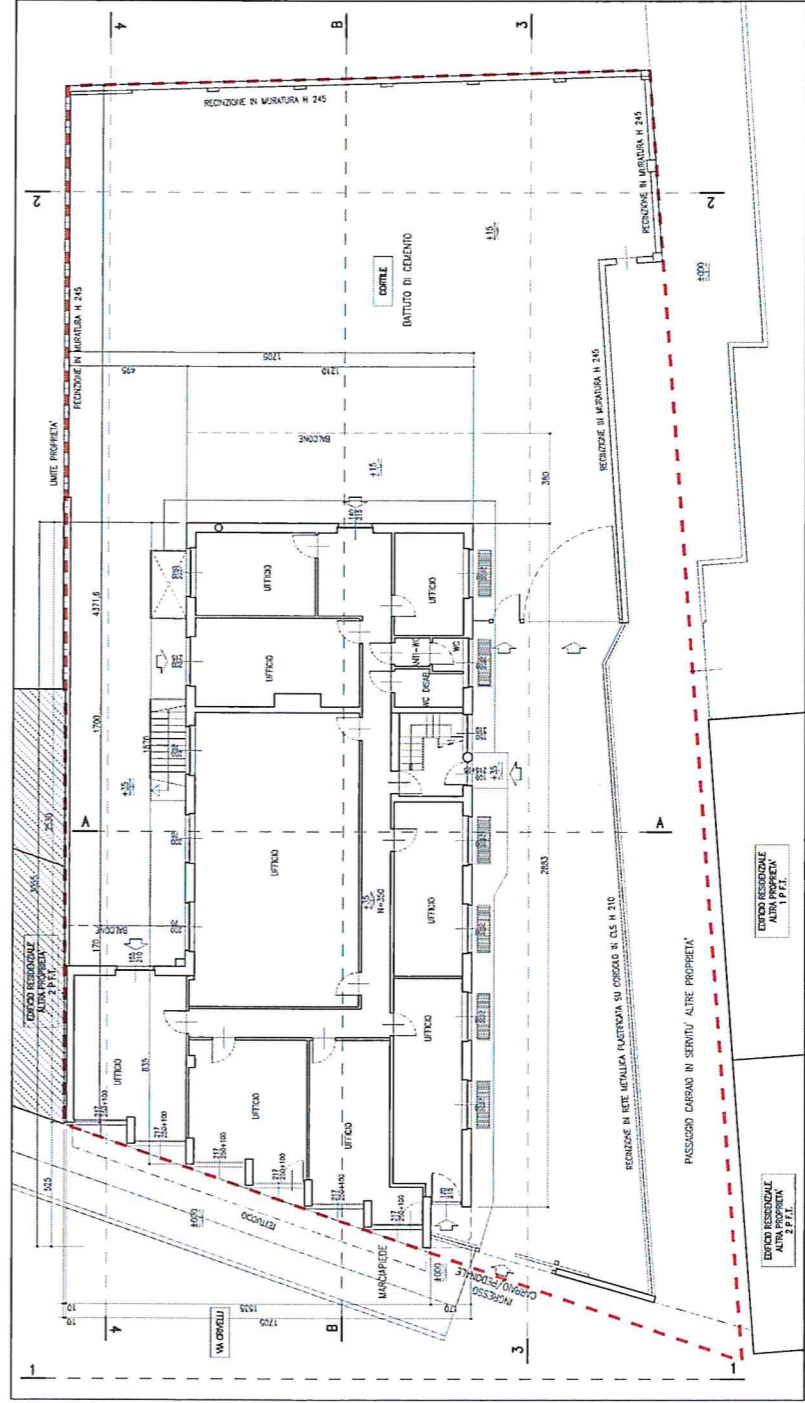

PIANTA PIANO TERRA - 1:100 - STATO DI FATTO

**SOTTOIETTO TOTALE - Hm=150x240**

1	STRUTTURE STRUTTURALE	ALTEZZA UT 1.30	ALTEZZA UT 1.30
2	STRUTTURE ALTERNATIVE	ALTEZZA UT 1.30	ALTEZZA UT 1.30
3	STRUTTURE ALTERNATIVE	ALTEZZA UT 1.30	ALTEZZA UT 1.30
4	STRUTTURE ALTERNATIVE	ALTEZZA UT 1.30	ALTEZZA UT 1.30

**SOTTOIETTO - PARTE CON H > 180 - Hm=230x240**

1	SUPERFICIE NETA PAVIMENTO (PARTE CON H > 180)	(0.001) 230x240 - ALTEZZA UT 1.30
2	SUPERFICIE ILLUMINANTE LUCE NATURA	(0.001) 230x240 - ALTEZZA UT 1.30
3	SUPERFICIE ILLUMINANTE LUCE ARTIFICIALE	(0.001) 230x240 - ALTEZZA UT 1.30

**PIANO CANTINA - VERIFICA ART. 3.3.1 LETTERA b NTA**

<b>CANTINE H=25 &lt; 240</b>	
1	SUPERFICIE NETA PAVIMENTO
2	SUPERFICIE ALTERNATIVE LUCE NATURA
3	SUPERFICIE ALTERNATIVE LUCE ARTIFICIALE

ATTENZIONE: I LOCALI SOTTOIETTO E CANTINA NON SONO RIVESTITI NEI CONTORNI DELLA S.P.L. ESISTENTE



**PROGETTI**  
 STUDIO DI PROGETTAZIONE: STUDIO DI PROGETTAZIONE S.P.L. - VIA MARRADI, 15 - 36100 VICENZA  
 TEL. 0444/302747 - FAX 0444/302748 - E-MAIL: PROGETTI@PROGETTI.IT

COMPONENTE: BEAUTY PROFESSIONAL INSTITUTE S.P.L. - MAGGIORATA  
 PROGETTO: PIANO DI RECUPERO IN AREA K AMPLIAMENTO EDIFICIO SCOLASTICO - 02 - 01  
 CLIENTE: STATO DI FATTO - PIANTE  
 DATA IMPRESA: 26/11/2020 - 1:100 - 01

10.02