



- Legenda**
- Perimetro Centro Storico
 - Edifici religiosi
 - Destinazioni d'uso Piano terreno**
 - Attività di interesse comune
 - Edifici residenziali
 - Attività produttive
 - Attività terziarie
 - Edifici accessori
 - Rustici
 - Tettoie
 - Edifici non utilizzati

Comune di Magenta
(Provincia di Milano)

PIANO DI GOVERNO DEL TERRITORIO
ai sensi della Legge Regionale per il Governo del Territorio 11 Marzo 2005 n° 12

PIANO DELLE REGOLE



Il Dirigente del Settore Tecnico
Responsabile del Progetto PGT
Giovanni Baldi

Il Sindaco
Luca Del Coggio

Il Vice Sindaco
Assessore alla Programmazione del Territorio
Mario Merina

Coordinatore ed estensore del P.G.T.
Arch. Giuseppe Barra

Collaboratori estensori del Piano
Arch. Meroni Laura
Plan. Molinari Alessandro

Adottato
Parere di Compatibilità P.T.C.P.
.....
Approvato

Referente scientifico V.A.S.
Arch. Giorgio Baldiszone

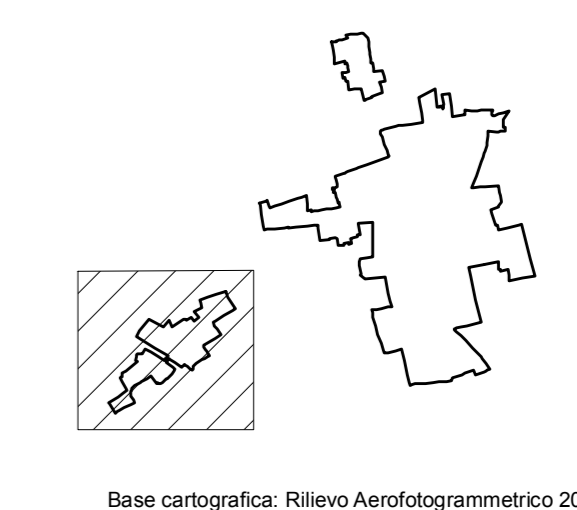

ELABORATO
PIANO DELLE REGOLE
CENTRO STORICO
DESTINAZIONI D'USO
PIANO TERRA

SCALA: 1:1.000

DATA: OTTOBRE 2009
AGGIORNAMENTO:

TAVOLA
N° PR
CS 3.c

Base cartografica: Rilievo Aerofotogrammetrico 2009