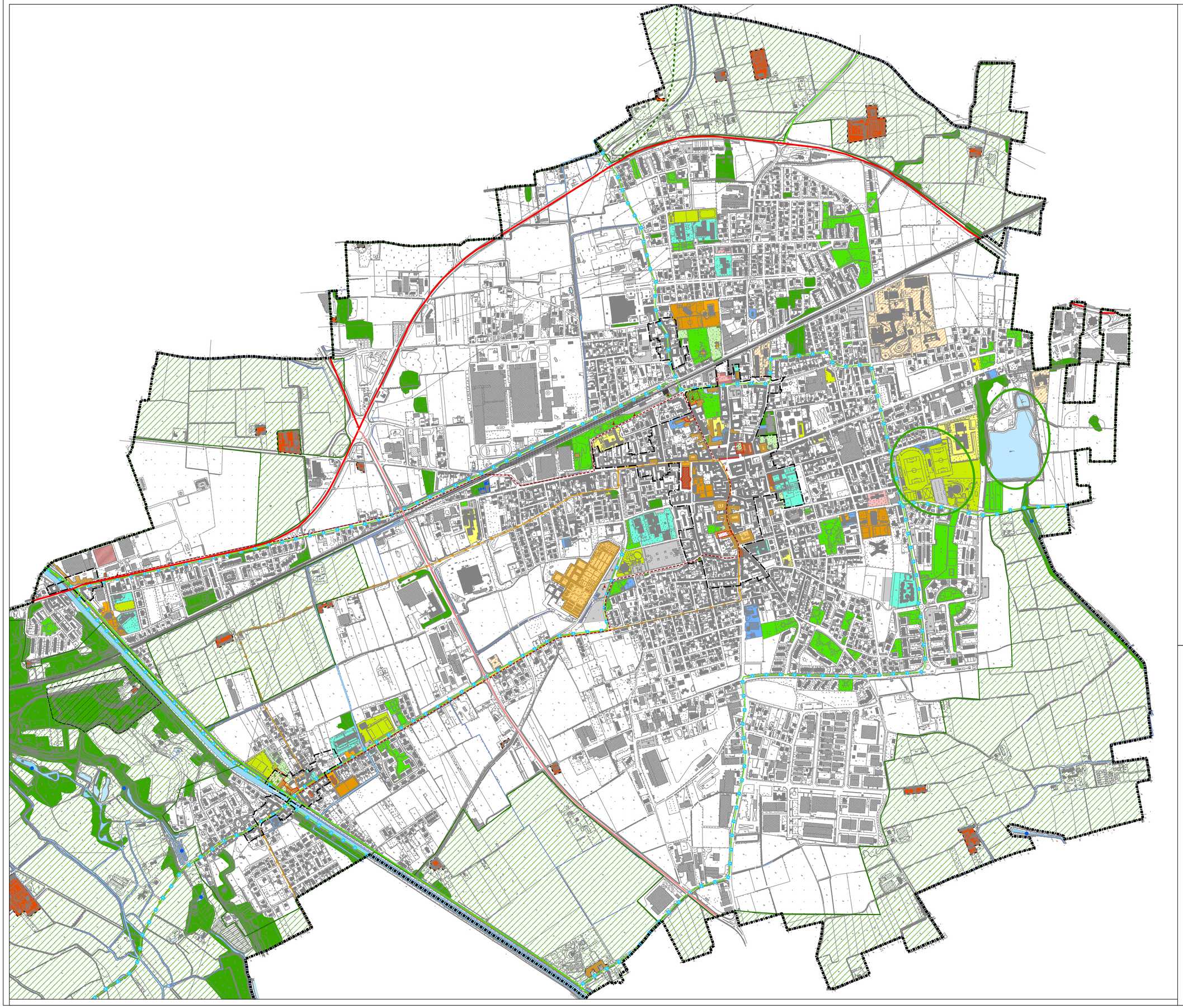

Legenda

- Confini comunali
- Perimetro Centro storico

Magenta città dell'accessibilità

Infrastrutture per la mobilità stradale - Gerarchia

- Rete Principale 1° Livello Esistente
- Rete Principale 2° Livello Esistente
- Rete Secondaria 1° Livello Progetto
- Rete Secondaria 2° Livello Esistente

Magenta città della Battaglia

- I luoghi della battaglia
- Percorso della battaglia
- Piste ciclabili
- Vincolo ex-lege 1089/39
- Complessi civili
- Complessi militari
- Complessi produttivi
- Complessi religiosi
- Complessi rurali
- Infrastrutture

Servizi comunali esistenti

- I - Istruzione
- CH - Luogo di culto
- Cult - Cultura
- IC - Interesse comune
- PT - Poste e Telecomunicazioni
- SAN - Sanità
- SE - Servizi Educativi
- Sic - Sicurezza
- Sport - Attrezzature Sportive
- V - Parco urbano
- VQ - Altre aree a verde attrezzato
- P - Parcheggi pubblici

Servizi sovracomunali

- IG - Interesse Generale
- IS - Istruzione Superiore
- SG - Sanità
- VG - Verde sovracomunale
- Rete ferroviaria
- Percorsi di interesse paesaggistico
- Insediamenti rurali di interesse storico
- Giardini e parchi storici

Magenta città del fiume e del Parco

- Zone S.I.C.
- Parco del Ticino
- Zone Z.P.S.
- Aree boscate
- Perimetro Zona I.C.
- Fontanili
- Specchi e corsi d'acqua
- Aree degradate da recuperare

Comune di Magenta

(Provincia di Milano)

PIANO DI GOVERNO DEL TERRITORIO

ai sensi della Legge Regionale per il Governo del Territorio 11 Marzo 2005 n° 12

DOCUMENTO DI PIANO

Il Dirigente del Settore Tecnico
Responsabile del Progetto PGT
Giovanni Bidzi

Il Sindaco
Luca Del Gobbo

Il Vice Sindaco
Assessore alla Programmazione del Territorio
Marco Maerna

Coordinatore ed estensore del P.G.T.
Arch. Giuseppe Barra

Referente scientifico V.A.S.
Arch. Giorgio Baldizzone

Collaboratori estensori del Piano
Arch. Meroni Laura
Pian. Molinari Alessandro

Adottato ..../..../.....

Parere di Compatibilità P.T.C.P.
..../...../.....

Approvato ..../..../.....

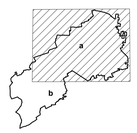

Base cartografica: DATABASE 2009

ELABORATO

DOCUMENTO DI PIANO
SINTESI DELLE POTENZIALITA'

SCALA: 1:5.000

DATA: OTTOBRE 2009

AGGIORNAMENTO:

TAVOLA
N° DP
C 1.2a