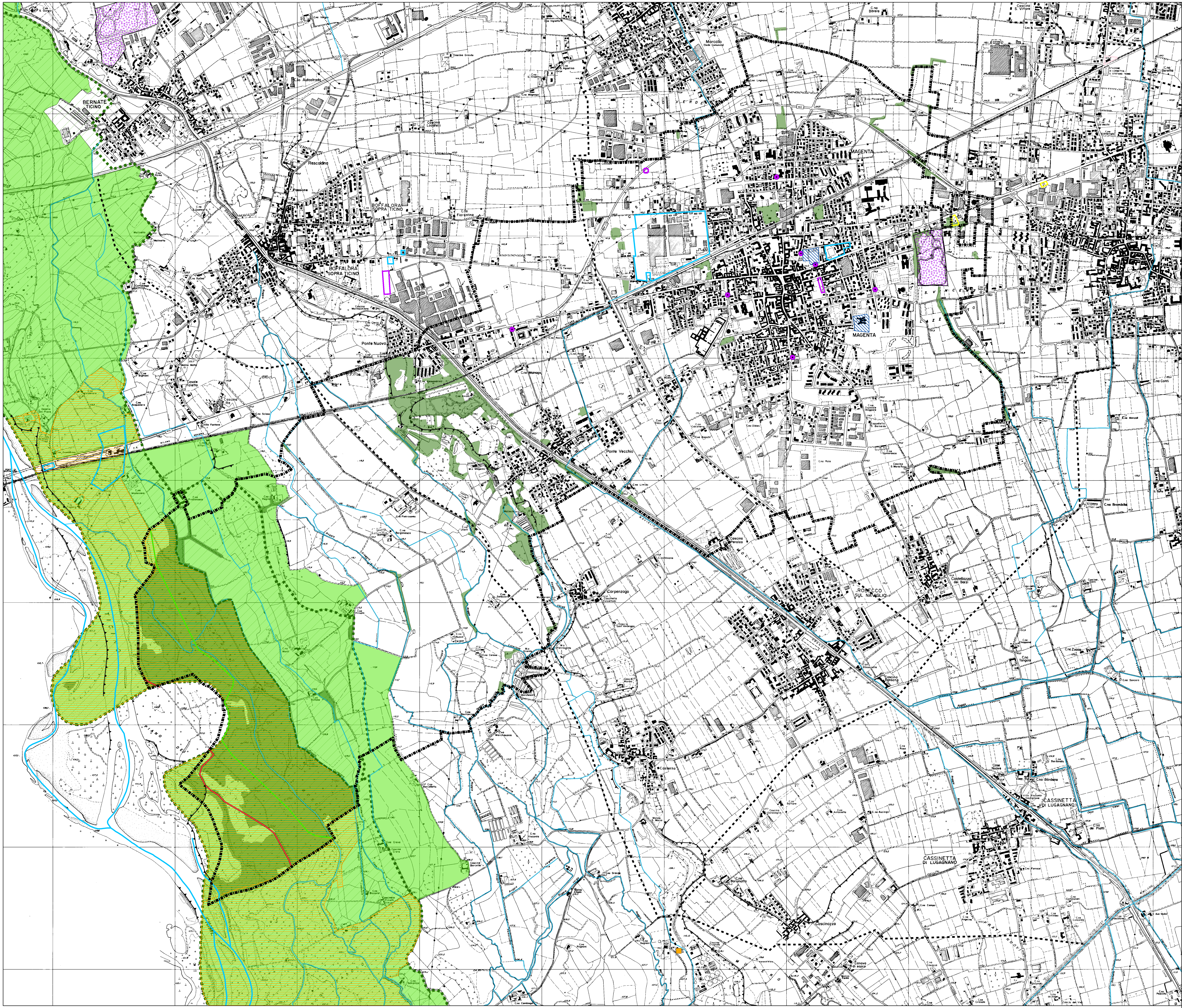

Legenda

- Confine Comunale
- Perimetro Parco Naturale e Zona Z.P.S.
- Zone S.I.C.
- Vincolo idrogeologico - RD 3267/23

Fasce P.A.I.

- Fasce A (art.45 com.3)
- Fasce B (art.45 com.3)
- Fasce C (art.45 com.3)
- Corso d'acqua
- Orli di terrazzo
- Aree boscate
- Impianto di depurazione intrercomunale esistente
- Pozzi comunali
- Collettori
- Aree dismesse

Aree di bonifica

- Bonifica in corso
- nulla
- Caratterizzazione
- Certificata
- In fase di progetto

Ambiti di cava

- Attivi o attivabili
- Cessati

Comune di Magenta

(Provincia di Milano)

PIANO DI GOVERNO DEL TERRITORIO

ai sensi della Legge Regionale per il Governo del Territorio 11 Marzo 2005 n° 12

DOCUMENTO DI PIANO

Il Dirigente del Settore Tecnico
Responsabile del Progetto PGT
Giovanni Biolzi

Il Sindaco
Luca Del Gobbo

Il Vice Sindaco
Assessore alla Programmazione del Territorio
Marco Maerna

Coordinatore ed estensore del P.G.T.
Arch. Giuseppe Barra

Referente scientifico V.A.S.
Arch. Giorgio Baldizzone

Collaboratori estensori del Piano
Arch. Meroni Laura
Pian. Molinari Alessandro

Adottato ..../..../.....

Parere di Compatibilità P.T.C.P. ..../...../.......

Approvato ..../..../.....

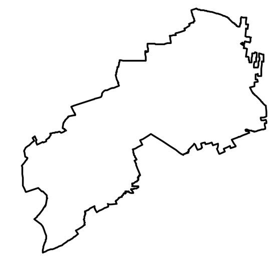

Base cartografica: Carta Tecnica Regionale

ELABORATO
DOCUMENTO DI PIANO
ESTRATTI ELABORATI PTCP
DIFESA DEL SUOLO

SCALA: 1:10.000

DATA: OTTOBRE 2009

AGGIORNAMENTO:

TAVOLA
N° DP
A 1.2